เขียนโดย ประชาสัมพันธ์
วันพุธที่ 16 ธันวาคม 2020 เวลา 13:59 น. -
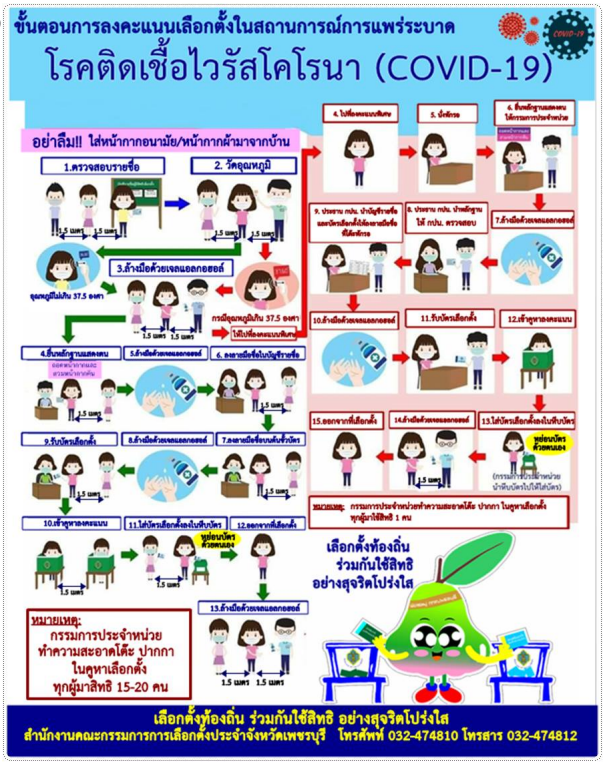
ขั้นตอนการใช้สิทธิเลือกตั้ง อบจ. ในสถานการณ์โควิด 19